

Legenda de condutos - Pavimento	
Água fria	
Alimentação	
Legenda das indicações - Pavimento	
LV	Lavatório com joelho de 90° - 25 mm - 1/2"
PIA	Pia de cozinha com joelho de 90° - 25 mm - 3/4"
RG	Registro de gaveta c/canopla cromada c/PVC soldável - 1/2"
RG	Registro de gaveta c/canopla cromada c/PVC soldável - 3/4"
VS	Vaso sanitário com caixa acoplada - 3/4"
Legenda - Pavimento	
	Registro de gaveta c/canopla cromada c/PVC soldável

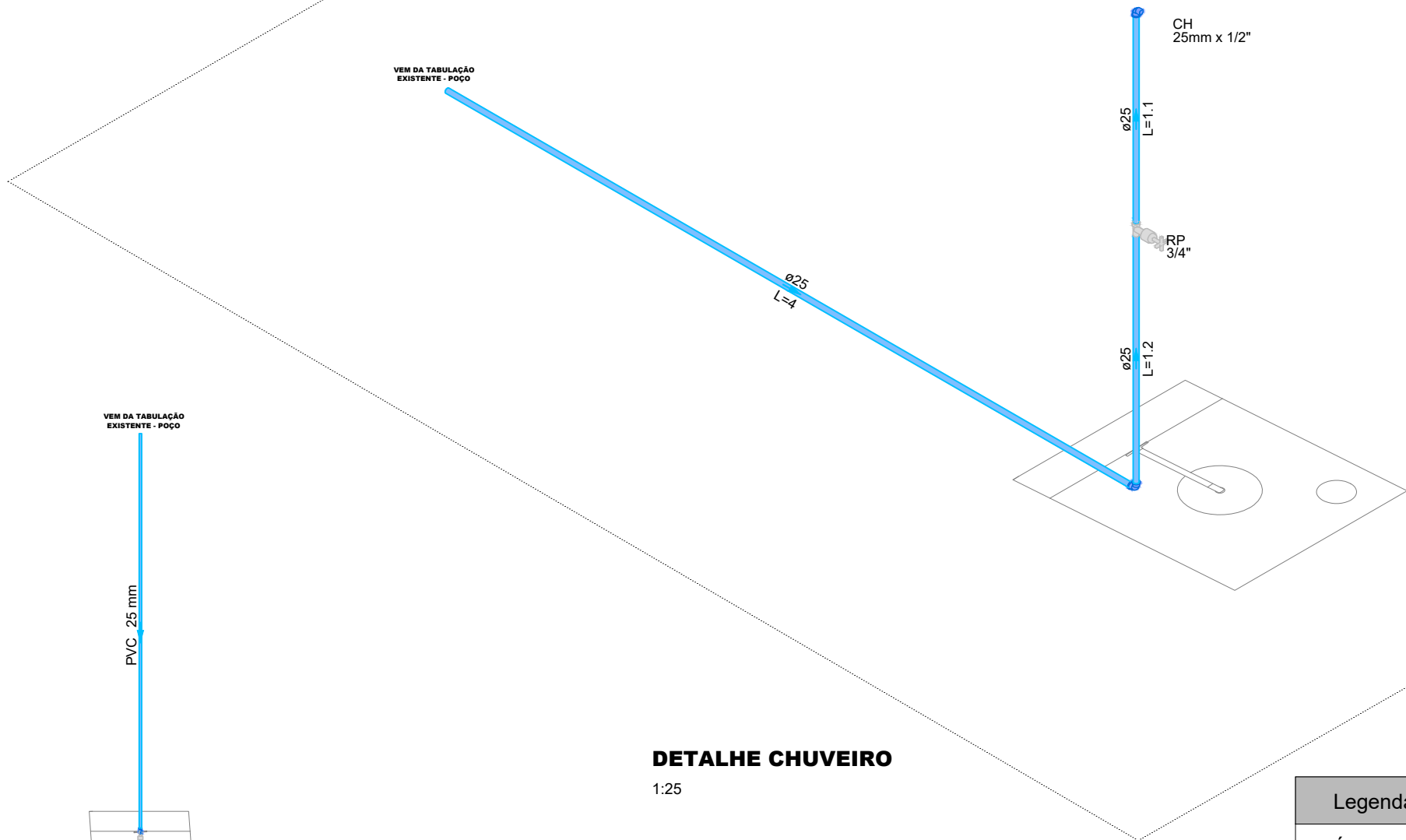
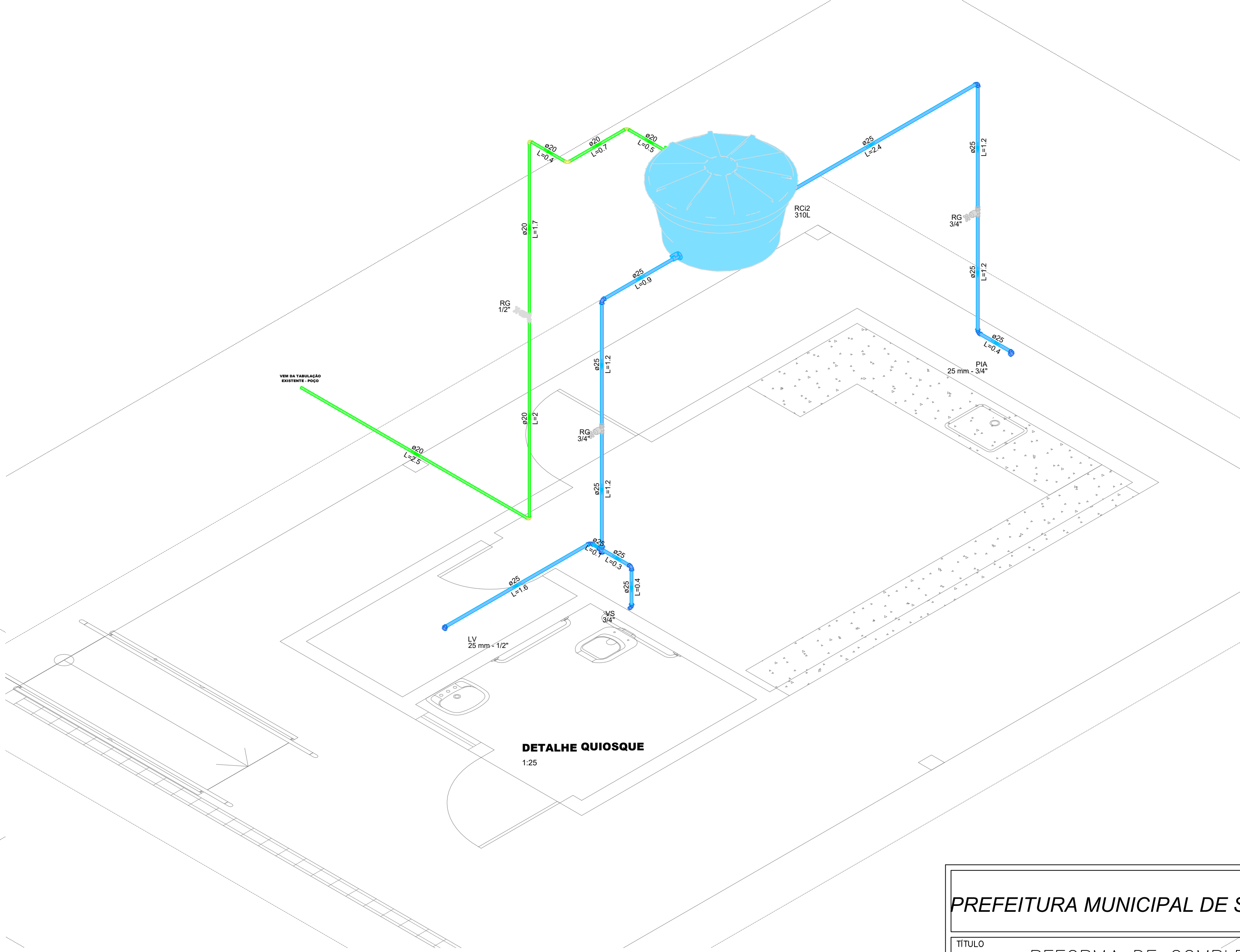
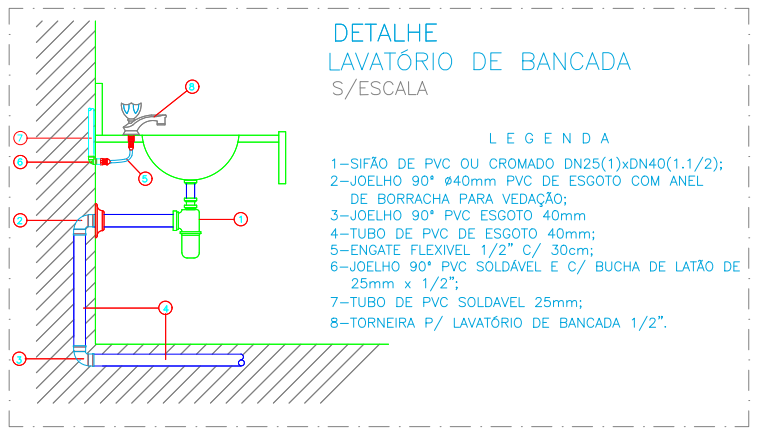
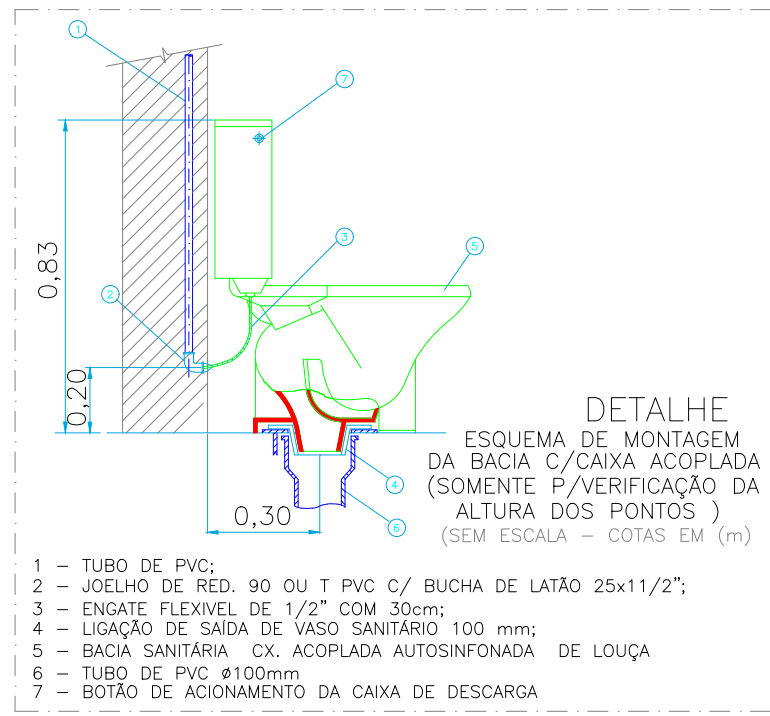

CHUVEIRO  
1:50

Legenda de condutos - Pavimento	
Água fria	
Legenda das indicações - Pavimento	
CH	Chuveiro - 25mm x 1/2"
RP	Registro de pressão c/ canopla cromada - 3/4"
Legenda - Pavimento	
	Registro de pressão c/ canopla cromada

Emerson M. M. de Castro  
ENGENHEIRO CIVIL  
RNP: 1918827737  
CREA/PI: 35865

## PREFEITURA MUNICIPAL DE SÃO JOÃO DO PIAUÍ - PI

TÍTULO  
REFORMA DE COMPLEXO ESPORTIVO

ENDEREÇO DA OBRA  
PARQUE 5 DE JULHO

MUNICÍPIO:  
SÃO JOÃO DO PIAUÍ - PI

DATA:  
2024

ASSUNTO:  
PROJETO HIDRÁULICO

ESCALA:  
INDICADA

FOLHA:  
01/02



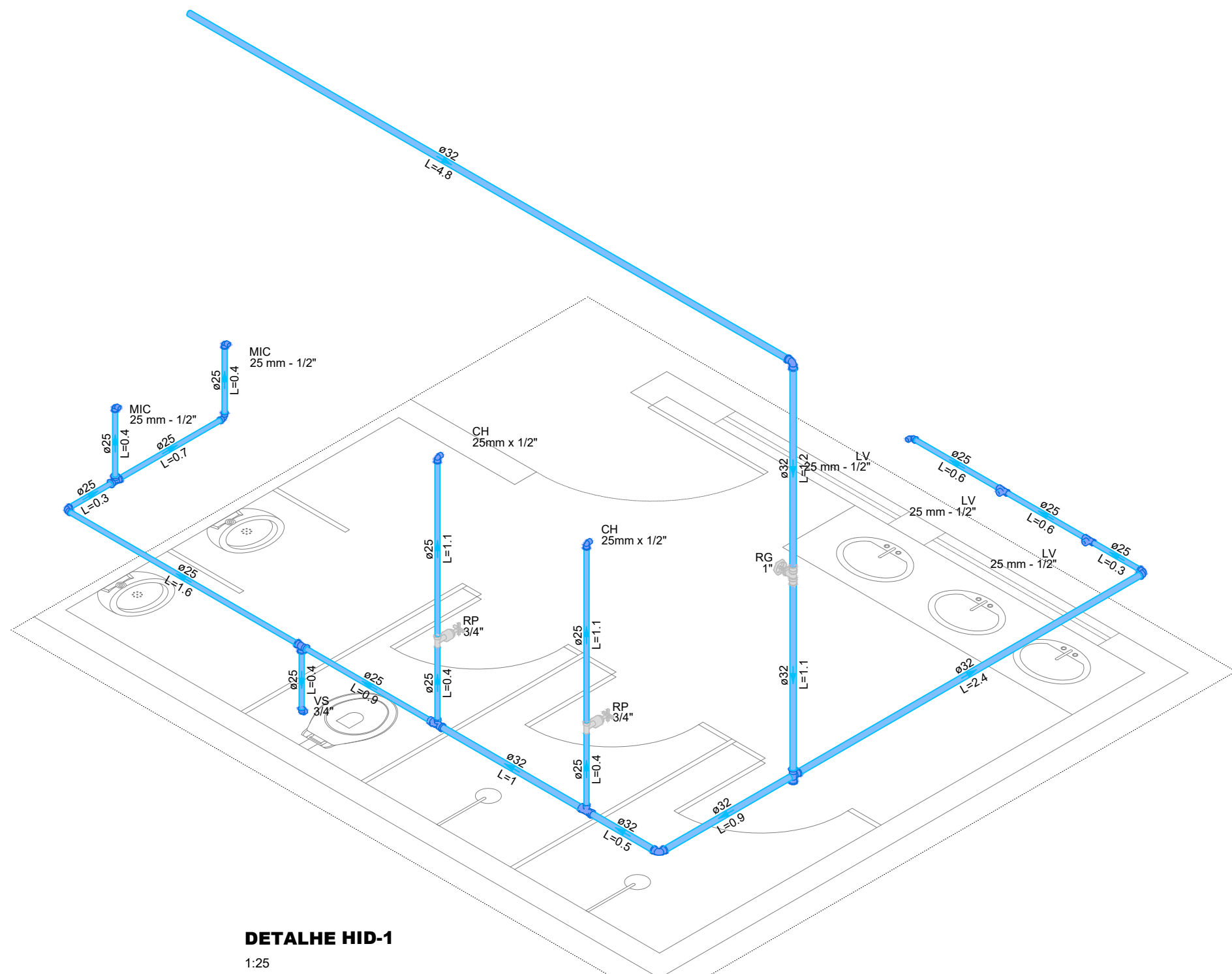

DETALHE HID-1  
1:25

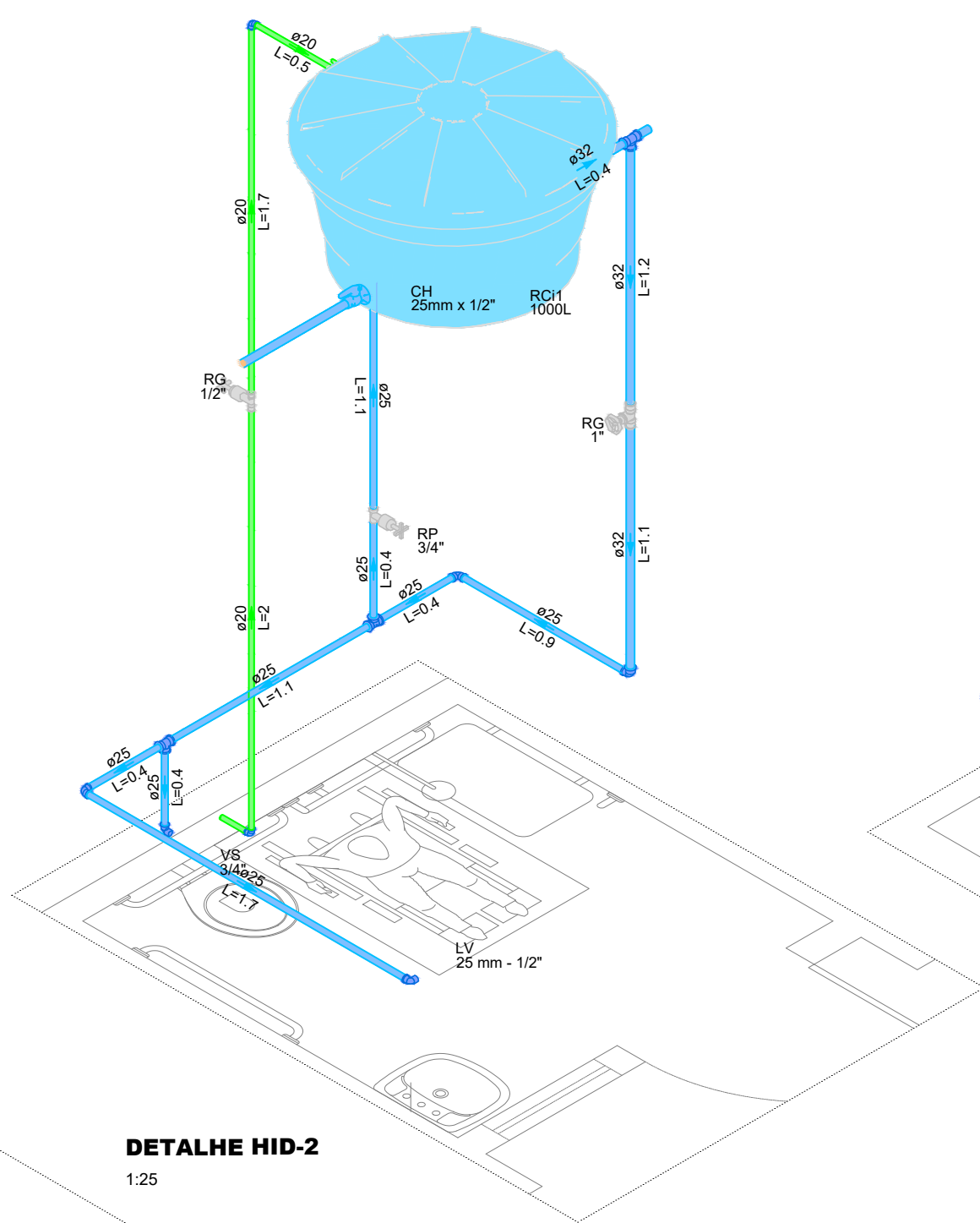

DETALHE HID-2  
1:25

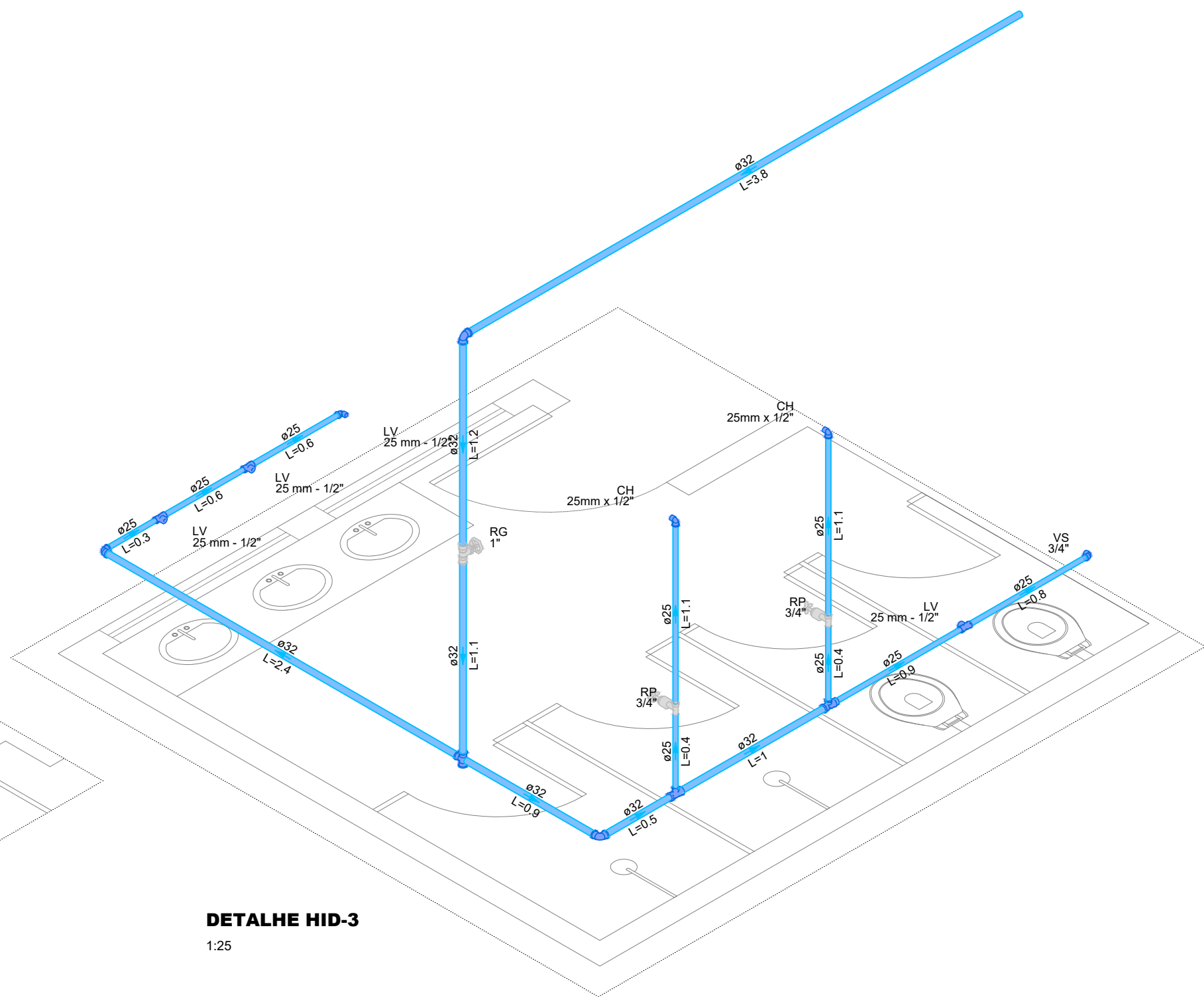

DETALHE HID-3  
1:25

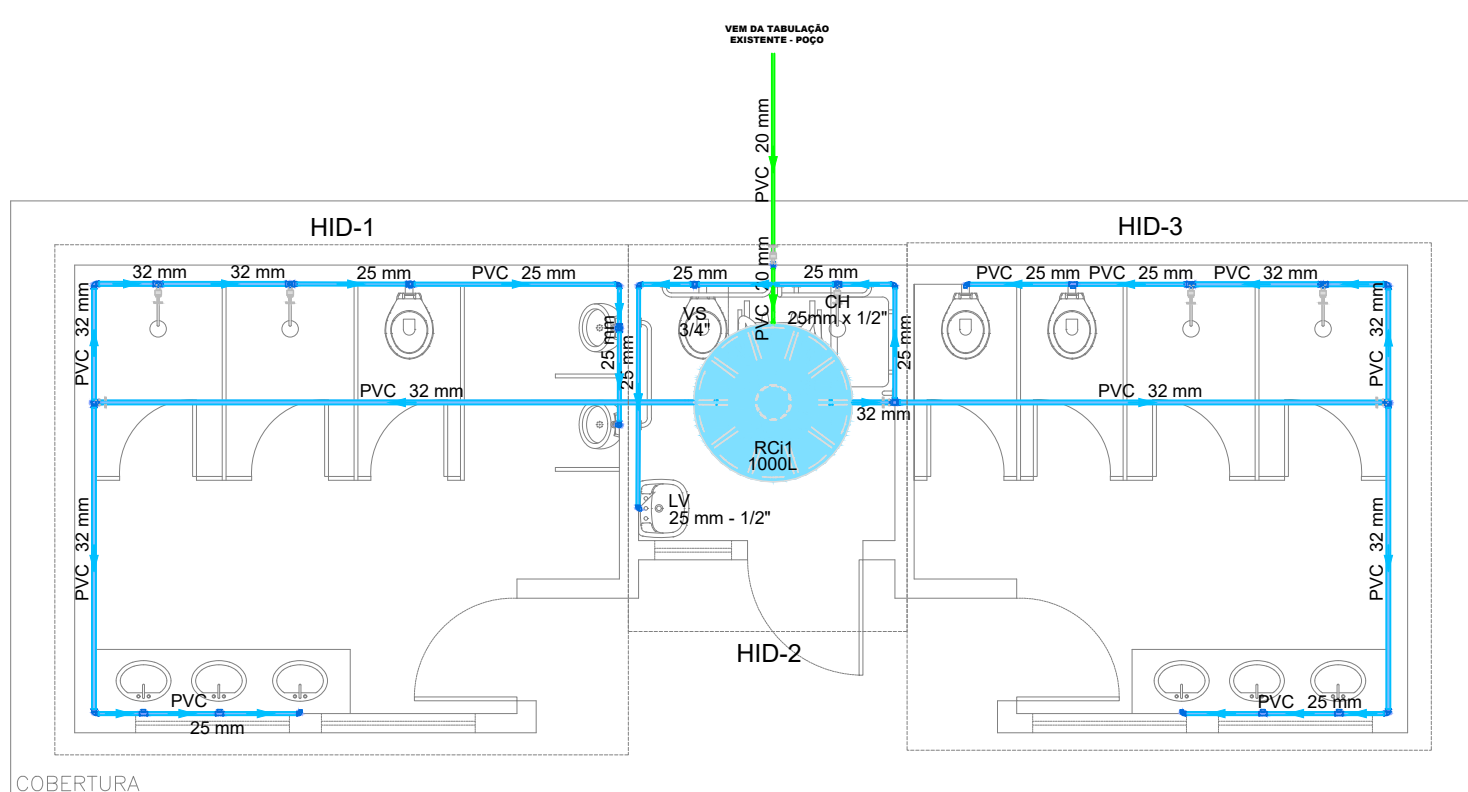

VESTIÁRIO  
1:50

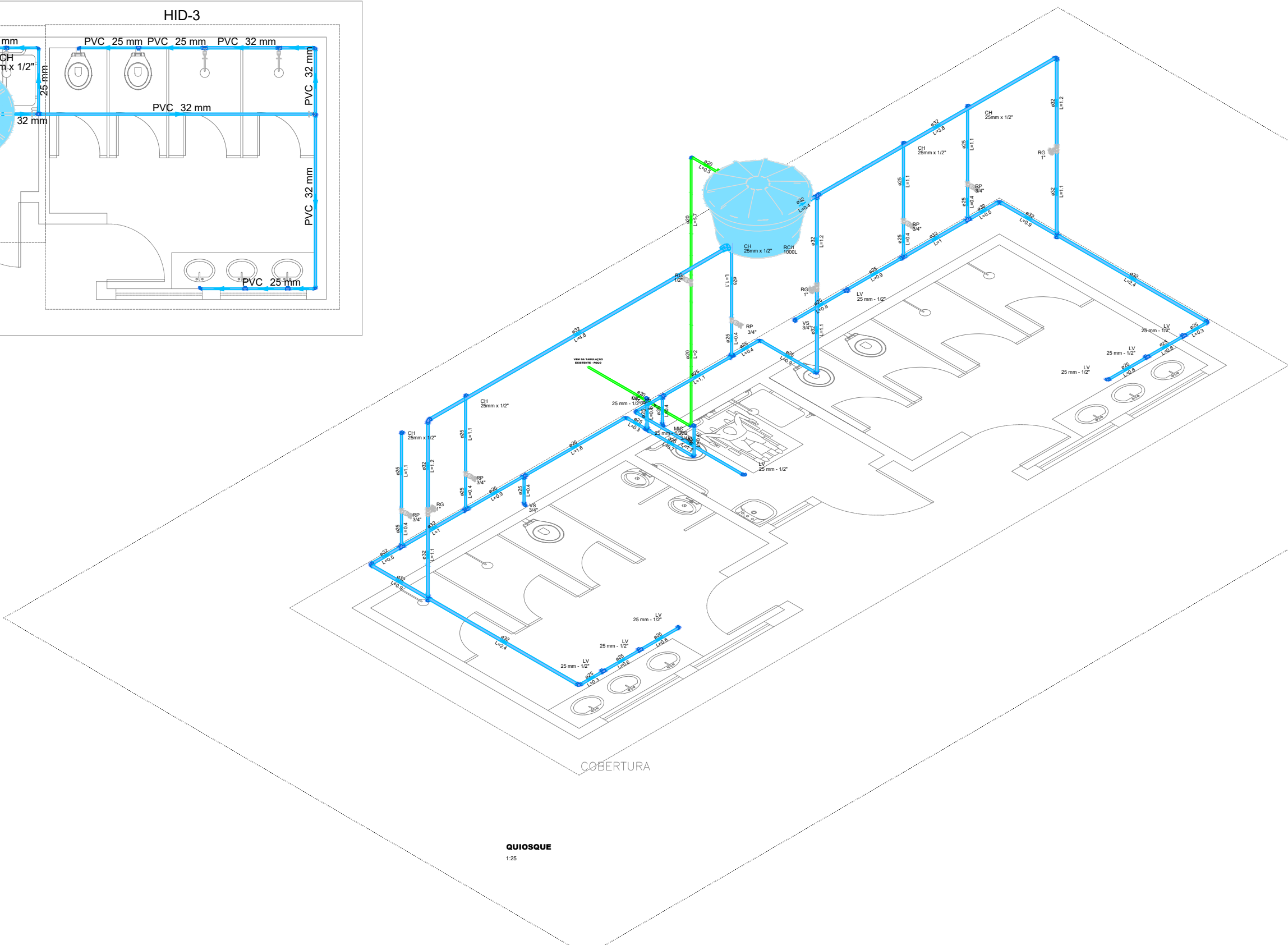

QUIOSQUE  
1:50

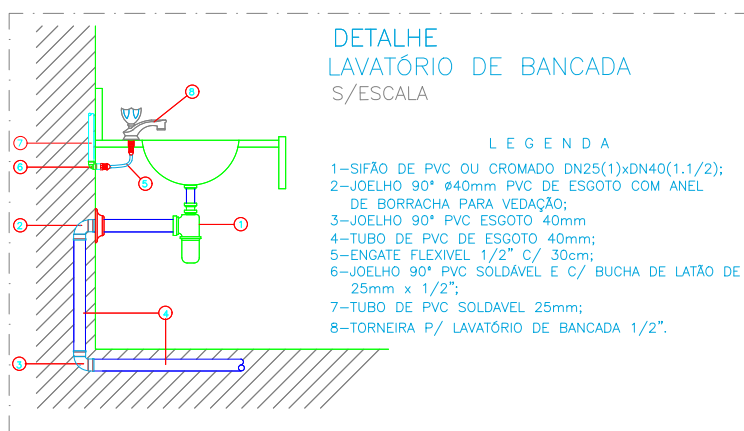
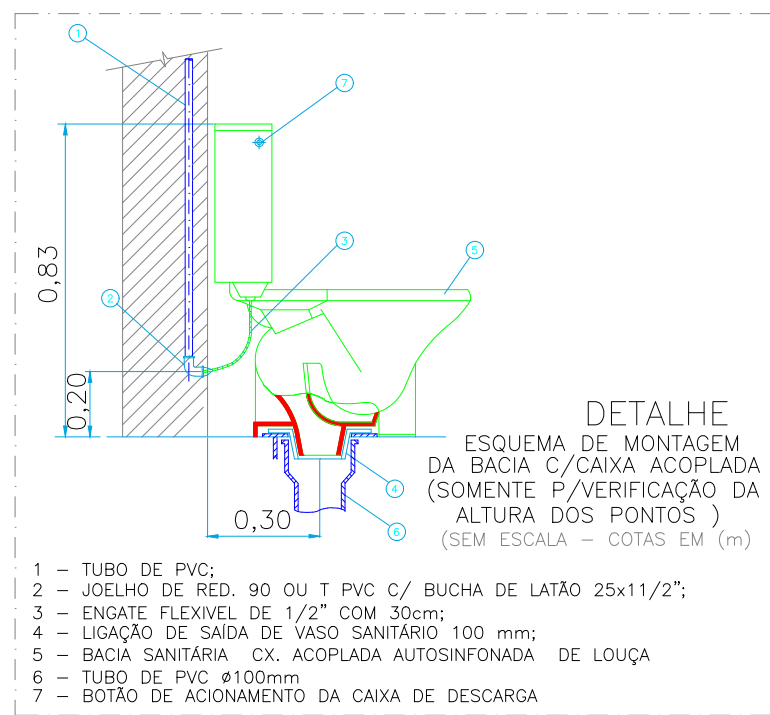

Legenda de condutos - Pavimento	
Água fria	
Alimentação	

Legenda das indicações - Pavimento	
CH	Chuveiro - 25mm x 1/2"
LV	Lavatório com Te de 90° - 25 mm - 1/2"
LV	Lavatório com joelho de 90° - 25 mm - 1/2"
MIC	Mictório s/sifão,c/Registro de pressão, com joelho de 90° - 25 mm - 1/2"
RG	Registro bruto gaveta Industrial c/PVC soldável - 1"
RG	Registro de gaveta c/canopla cromada c/PVC soldável - 1/2"
RP	Registro de pressão c/ canopla cromada - 3/4"
VS	Vaso sanitário com caixa acoplada - 3/4"

Legenda - Pavimento	
	Registro bruto gaveta Industrial c/PVC soldável
	Registro de gaveta c/canopla cromada c/PVC soldável
	Registro de pressão c/ canopla cromada

Emerson M. M. de Castro  
ENGENHEIRO CIVIL  
RNP: 1918827737  
CREA/PI: 35865

PREFEITURA MUNICIPAL DE SÃO JOÃO DO PIAUÍ - PI

TÍTULO		REFORMA DE COMPLEXO ESPORTIVO	
ENDEREÇO DA OBRA		PARQUE 5 DE JULHO	
MUNICÍPIO:	SÃO JOÃO DO PIAUÍ – PI	DATA:	2024
ASSUNTO:	PROJETO HIDRÁULICO	ESCALA:	INDICADA
		FOLHA:	02/02